

# クイックガイド 「基本」編

cut-Be 2 クイックガイド 「基本」編は、お買い上げ後すぐにお使いいただくために、最低限の基本操作について説明しています。詳しい操作方法につきましては、cut-Be 2 に付属している「操作マニュアル」、「ヘルプ」を参照してください。

## 1. cut-Be 2 を起動します。

Windows のデスクトップ画面に表示された「cut-Be 2」のアイコンをダブルクリックするか、Windows の「スタート」メニューから「すべてのプログラム」 - 「cut-Be 2」 - 「cut-Be 2」をクリックします。



【Windows 8 の場合】

（Windows<sup>®</sup>のデスクトップにショートカットを作成した場合は）画面に表示された「cut-Be 2」のアイコンをダブルクリックするか、スタート画面上で右クリックし、画面下部に表示されるアプリバー「すべてのアプリ」をクリックします。

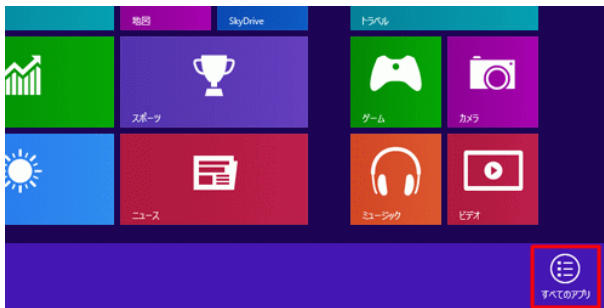

アプリ画面から「cut-Be 2」をクリックします。



## 2. 画像を読み込みます。

画像を読み込む方法として以下の2種類があります。

### ■ スキャナからの読み込み

使用するスキャナに紙片を配置し、専用の黒紙をかぶせて読み込みの準備をします。

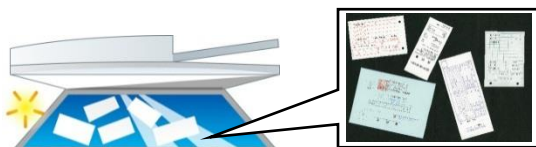

「ファイル一覧」画面のツールバー「スキャナ」をクリックすると、コンピューターにインストールされている TWAIN ドライバが一覧表示されますので、使用するスキャナを選択します。

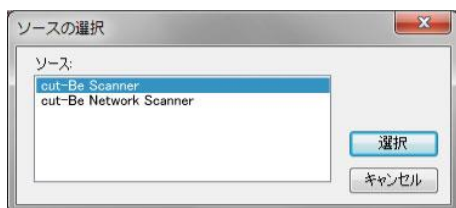

※ソース欄にスキャナが表示されないときは、スキャナドライバが正しくインストールされていないか、正しく接続されていない可能性があります。お使いのスキャナのマニュアルを参照して確認してください。

選択したスキャナのダイアログボックスが表示されますので、各項目を設定して、「スタート」などの読み込みボタンをクリックし目的の紙片画像をコンピューターに読み込みます。（ダイアログボックスは、スキャナによって異なります。）

読み込んだ紙片画像は「ファイル一覧」画面の「リスト表示エリア」最終行に追加されます。

### ■ フォルダからの読み込み

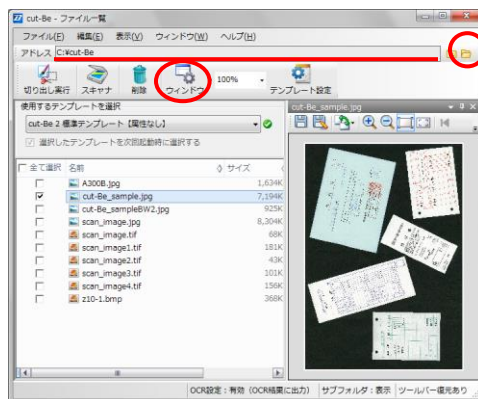

「ファイル一覧」画面のアドレスバーにある「参照」をクリックし、対象の画像が保存されているフォルダを指定します。初期設定では「マイピクチャ」の中の画像がリスト表示されています。

（ツールバーの「ウインドウ」 - 「プレビュー」をクリックすると、指定した画像のプレビューが表示され、画像の確認が容易になります。）

指定したフォルダ内の画像が一覧表示されます。

※表示されるファイルフォーマットは、BMP、JPEG、TIFF に限ります。

#### 【フォルダ表示について】

メニューバーの「表示」 - 「サブフォルダの画像をリスト表示する」にチェックをいれると、指定したフォルダに含まれるサブフォルダ内の画像も一覧表示されます。表示する画像ファイル数によっては、一覧表示するのに時間がかかる場合があります。必要に応じて表示方法を変更してください。



## 4. PDF ファイルに出力します。

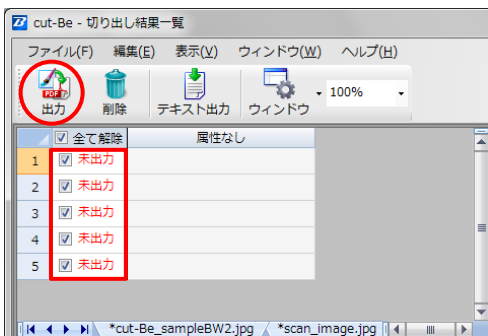

PDF ファイルで出力する画像にチェックを入れ、「出力」をクリックします。

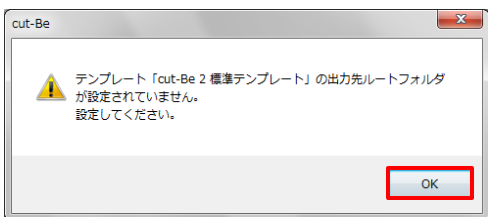

出力先ルートフォルダ設定メッセージが表示されますので、「OK」をクリックします。

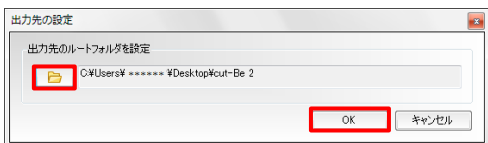

📁 をクリックして、出力先を指定し、「OK」をクリックします。

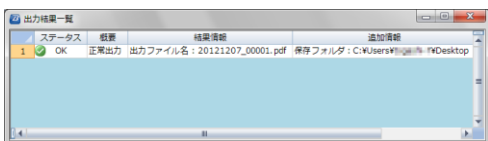

「出力結果一覧」が表示されますので、確認したら右上の「×」で画面を閉じます。  
PDF ファイルは、出力先ルートフォルダで指定した場所に保存され、ファイル名はシステム日付により自動的に命名されます。

## 5. cut-Be 2 を終了します。

「切り出し結果一覧」画面の「ファイル」-「切り出し結果一覧を閉じる」を選択、または、ウィンドウ右上の「×」をクリックしてこの画面を終了させ、「ファイル一覧」画面に戻ります。メニューバーの「ファイル」-「cut-Be 2 を終了」を選択し終了します。また、ウィンドウ右上の「×」をクリックしても終了します。